

Schwesternhaus - Schwesternschule

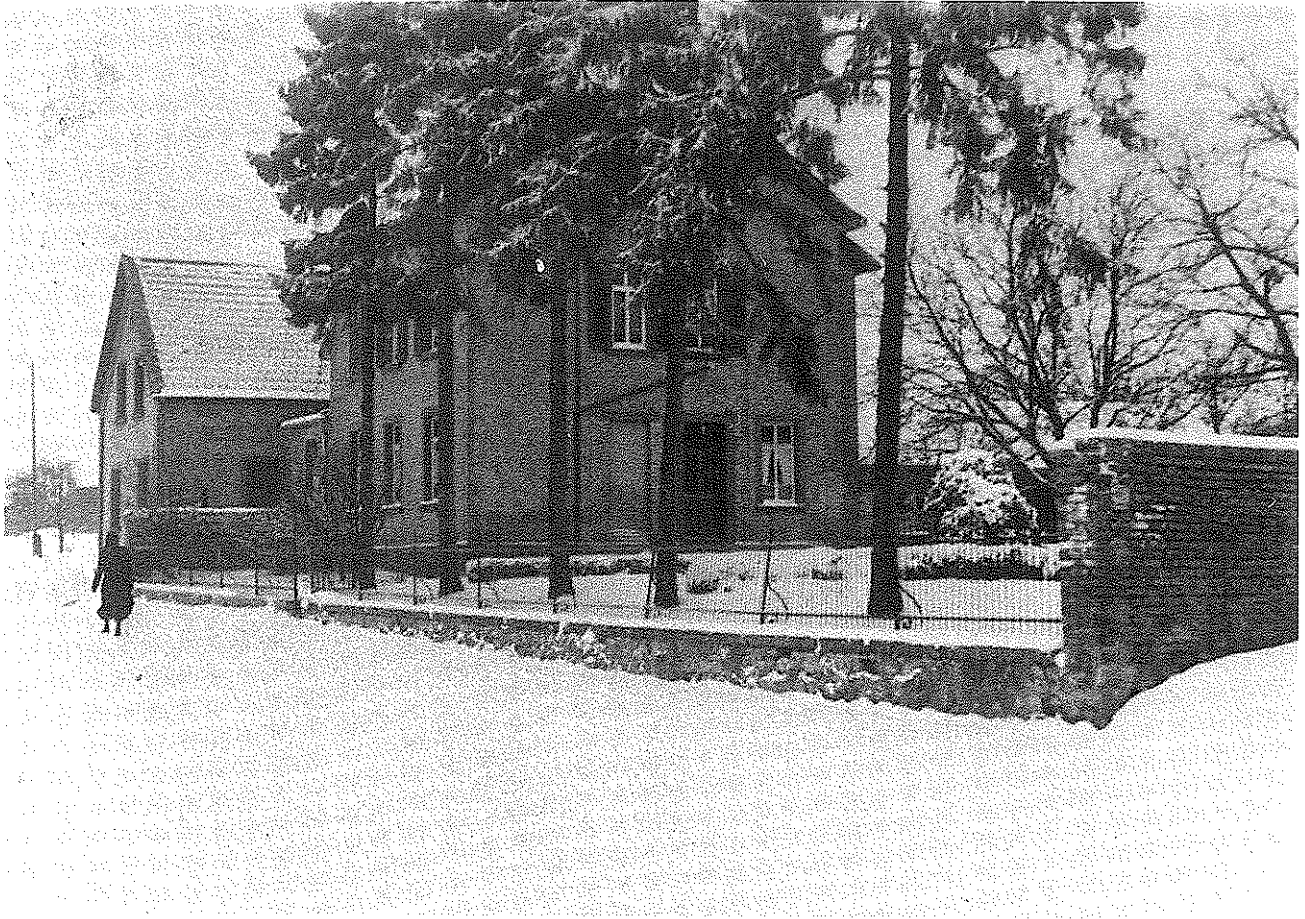

Das Schwesternhaus



Die ersten Jahrgänge der Schwesternschule um 1897 nach Erbauung des Schwesternhauses 1894



Theatergruppe der Schwesternschule 1935, von links oben: Maria Gilsdorf (Simon), Kätche Kessel (Koch-Bogner), Lisbeth Knußmann (Hubertus), Sophie Schwarz (Zimmermann), Anna Nauth, Anna Eckert (Eckert), Judith Angermaier (Maus), Ria Worf (Becker), Katharina Schwarz (Zimmermann), Anna Blankenberger (Groiß), Anna Becker (Mühlbauer)



Theatergruppe der Schwesternschule 1939. Diese Theatergruppe überbrachte Glück- und Segenswünsche zum 65. Geburtstag für Herrn Pfarrer Anton Singer im Hof des Schwesternhauses. 1. Reihe von links nach rechts: Marianne Krost, Anneliese Maul, Rita Becker, Miri Becker, Hedwig Wohn, Maria Schäfer. 2. Reihe: Klaus David Becker, Anneliese Knußmann, Mechthild Worf, Toni Schäfer, Werner Nauth, Toni Vollmer, Karl Knußmann, Fritz Ginz. 3. Reihe: Else Krost, Hans Nauth, Hans Stuppert.



*Links:
Kindergarten-Sommerfest
um 1955*

*Unten links:
Martinszug 1958
in der Mommenheimer Str.*

*Unten rechts:
Martinszug 1966
des Kindergartens mit
Tante Margret*

